Ausgabe 55 · Februar 2023 · www.kunstschule-neuss.de

KUNST=ZEIT

KUNSTSCHULE NEUSS
in Neuss-Allerheiligen

Süße Äpfel in der Pause

Das nannte Mihrima, elf Jahre alt als Grund, warum sie die Kunstschule Neuss besucht. Allerdings mit einem schelmischen Augenzwinkern, denn die Entscheidung wurde schon im kritischen Vergleich zu anderen Kunstschulen getroffen. Und da war das Ausbildungsangebot der Kunstschule Neuss letztendlich ausschlaggebend. So ist Mihrima seit September 2020 eine leidenschaftliche Schülerin geworden. Denn sie hat schon von klein an gerne gezeichnet und gemalt. Bevorzugtes Motiv waren damals Meerjungfrauen, was bei ihren Mitschülerinnen viel Begeisterung auslöste. Momentan ereifert sie sich beim plastischen Modellieren und zeigt dabei ihre gute dreidimensionale Auffassungsgabe. Mihrima meint, man lernt dabei seine Umwelt aus verschiedenen Perspektiven zu sehen. Sie kann sich sowohl in der realistischen, wie auch in der abstrakten Darstellung künstlerisch ausdrücken, und lässt sich beim Zeichnen und Malen gerne selbst überraschen. Das heißt, sie plant nicht ein Bild, es entsteht in einem kreativen Prozess. Mihrima sagte in dem Gespräch zu diesem Artikel einen wunderschönen Satz: „Kunst erweckt mich!"

Fortsetzung auf Seite 2 ►

Fortsetzung von Seite 1

Mihrima Aydin, Abstrakt, Acryl auf Leinwand

Wenn sie schlecht gelaunt oder nicht gut drauf ist, und danach gezeichnet oder gemalt hat, geht es ihr wieder besser. Sie weiß jetzt schon, dass sie Künstlerin werden will. Jedenfalls etwas, was mit Kunst zu tun hat. Warten wir es ab, sie hat ja noch viel Zeit. Als Leiter einer Kunstschule hört man so etwas natürlich nur zu gerne. Mihrima ist die mittlere von drei Mädchen und ihre ältere Schwester hat ebenfalls viel Talent zu zeichnen, die jüngere wird eventuell mal an einem Schnupperkurs an der Kunstschule Neuss teilnehmen. Neben ihrer künstlerischen Leidenschaft freut sich Mihrima auf die Urlaube in der Türkei, bei der sie die Verwandtschaft wiedersieht und dies verspricht immer viel Spaß. Wir haben Mihrima gefragt, was würde sie sagen, wenn sie die Kunstschule Neuss empfehlen sollte. Spontan antwortete sie: „Da kann man wirklich coole Bilder machen!"

Mihrima Aydin, Reh, Keramik

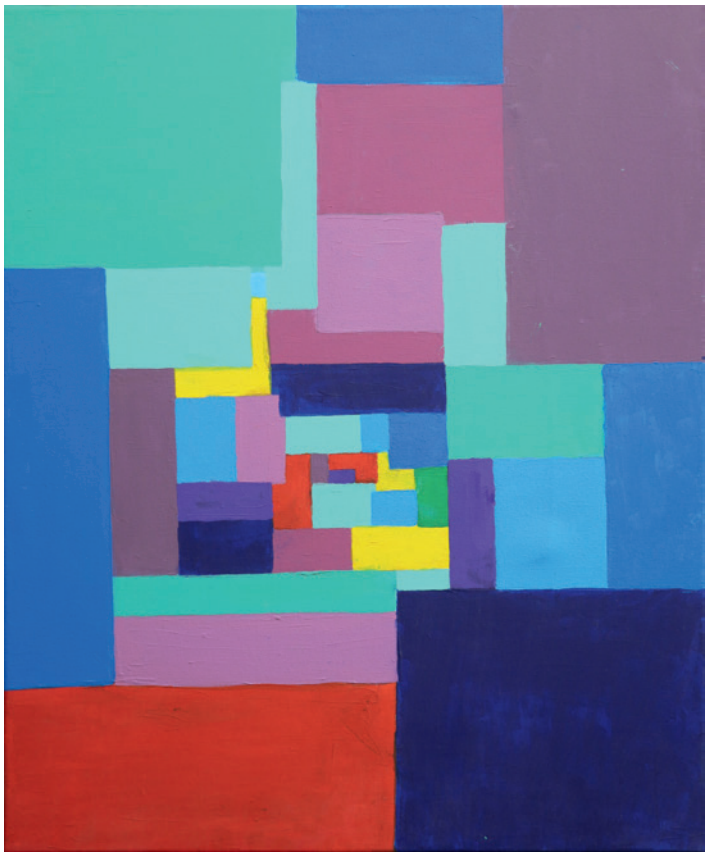

Mihrima Aydin, Op-Art, Acryl auf Leinwand

Mihrima Aydin, Mädchen auf der Wiese, Aquarell auf Papier

Wassily Kandinsky – die ewige Suche nach der Harmonie

Wenn man sich mit der Biografie des russisch/deutschen/französischen Malers Wassily Kandinsky auseinandersetzt, wird man erfahren, dass er seine Bilder auch gerne mit der Musik in Verbindung gebracht hat. Was kann schon abstrakter sein als Musik. Wenn man sich die Werke der Schüler der Kunstschule Neuss anschaut, erkennt man, dass die Suche nach Harmonie in der abstrakten Kunst genau so wichtig ist, wie bei der Erschaffung von musikalischen Werken. Hat man den Ton oder Farbe getroffen, sieht es harmonisch aus. Falls nicht, sucht man weiter. Bei diesen Werken (weitere Bilder kann man sich Ende Juni auf der Jahresausstellung anschauen) hat man die Harmonie schon sehr gut im Griff. Vor allem bei den Schülern, die schon etwas länger den Unterricht in der Kunstschule Neuss besuchen.

Katharina Girschick

Isabella Erri

Danica Szepanovic

Sihan Wang

Maria Monteiro

Diana Liang

Adrian Vianello

Nil Ucar

Eva Weiss

KUNSTGALERIE NEUSS
PRÄSENTIERT

VLADIMIR OLENBERG

ALLE INFOS UNTER KUNSTGALERIE-NEUSS.DE

kunst = galerie

01.03.-31.05.2023
immer Sa. 11.00-14.00 Uhr
Horremer Str. 7b
Neuss-Allerheiligen

Vladimir Olenberg

Der Wanderer zwischen den Welten; geboren in Altaj (Russland), studierte in Kasachstan und Russland. Lebte und arbeitete in vielen Länder der Welt – zur Zeit in Spanien. Und wenn man sich seine Werke anschaut, sieht man auch den Einfluss vielen Kulturen. Diese Mischung macht seine Kunst besonders lebendig und vielseitig. Dazu kommt noch eine Priese Humor, die er auf seine schelmische Art in ernsthafte Themen einarbeitet. Es lohnt sich also auf jedem Fall, seine Werke in der KUNSTGALERIE NEUSS anzuschauen.

Vladimir Olenberg „Federgras", Acryl auf Leinwand

Vladimir Olenberg „Karneval", Acryl auf Leinwand

So erreichen Sie die Kunstschule Neuss:
Horremer Str. 7, 41470 Neuss-Allerheiligen
5 Min. zu Fuß vom Einkaufszentrum REWE / ALDI
Mit Buslinie 841, HS Albert-Schweitzer-Straße
Mit Buslinie SB53, HS Am Alten Bach, REWE
Mit S-Bahnlinie S11, HS Neuss-Allerheiligen, Entfernung ca. 12 Min. zu Fuß

Impressum
Herausgeber: Peter Dück
Redaktion, Konzept,
Gestaltung und Realisation:
Peter Dück Graphik Design
Horremer Str. 7 · 41470 Neuss
Tel. 02137- 916 68 99 · Fax - 916 68 98
info@d-g-d.com
www.d-g-d.com

Erscheint vierteljährlich
Redaktionsschluss für die nächste Ausgabe ist der 14.04.2023
© Autoren, Fotografen und Herausgeber
Kunstschule Neuss in Allerheiligen
Horremer Str. 7 · 41470 Neuss
Tel. 02137- 916 68 99 · Fax - 916 68 98
info@kunstschule-neuss.de
www.kunstschule-neuss.de

NEUSSERREHA
Physio • Ergo • Logo Daniel Schillings
www.neusserreha.de
facebook.de/neusserreha

Hier geht´s mir
immer besser.

Rosellerheide
Alte Hauptstraße 33 · Tel. 02137-71 71
Gnadental
Artur-Platz-Weg 7 · Tel. 02131-5 23 99 90
Reuschenberg
Am Reuschenberger Markt 2 · Tel. 02131-20 28 755

Wir wünschen viel Spaß und schöne Karnevalstage!

schwab | tolles
AUTOHÄUSER NEUSS | DORMAGEN
... mehr als tolle Autos

Audi Service · ŠKODA Service · Nutzfahrzeuge

Kosmetikinstitut
Eva Risse

- Kosmetische Behandlungen aller Art
- Make-Up-Beratung
- Fußpflege
- Hot Stone-Massage

Altebrücker Str. 31 · 41470 Neuss
Tel.: 02137-952142 · www.kosmetikinstitut-risse.de

Sie suchen Gutscheine für Ihre Liebsten? Wir beraten Sie gerne!

ICH BIN FÜR SIE DA ...

... wenn Sie eine kostenlose und unabhängige Beratung und Angebote im besten Preis-Leistungs-Verhältnis für eine Haftpflicht-, Wohngebäude-, Autoversicherung etc. benötigen. Rufen Sie mich einfach an oder schreiben Sie mir eine Mail – ich lasse nicht lange auf mich warten.

Ihr Makler:
Rüdiger Splettstößer
Albertus-Magnus-Straße 26
41470 Neuss
Tel.: 02137-79 95 26
ruediger.splettstoesser@deutsches-maklerforum.de

DEUTSCHES MAKLERFORUM

HAARSCHNEIDEREI
FRANZISKA WESCH

Am Alten Bach 18 · 41470 Neuss-Allerheiligen
Tel.: 02137 - 9 20 83 44 · Fax: 02137 - 9 20 83 45
Di. - Fr. 9.00-19.00 Uhr · Sa. 8.00-14.00 Uhr

Andor Hammerich
Maler- und Lackierermeister

Bodenverlegung · Kreativarbeiten · Anstrich · Tapezierung
Tel.: 02137-9 98 08 40 · Mobil: 0152-59 29 05 45
Feuerbachweg 15 · 41469 Neuss-Norf
info@maler-hammerich.de · www.maler-hammerich.de

FÜR ALLE, DIE GERNE GEBURTSTAGSPARTYS FEIERN

Ballons, Konfetti, Girlanden, Teller, Servietten oder Hüte – bei uns bekommst du alles, was du für einen tollen Kindergeburtstag brauchst.

@hoffmannsballonshop

ÖFFNUNGSZEITEN

Mo – Do	8.00 – 17.00 Uhr
Fr	8.00 – 18.00 Uhr
Sa	9.30 – 14.00 Uhr

Auch Lieferservice!

Hüngert 5 | 41564 Kaarst
Telefon: 02131-8800-444

hoffmanns-ballonshop.de

E·D·E·L·O·B·S·T
LATOURSHOF

Aus eigener Produktion

Mo.-Fr. 9.00-18.00 Uhr Sa. 9.00-13.00 Uhr · Bismarckstr. 141
Dormagen-Nievenheim · Tel. 0 21 33-29 96 54 · latourshof.de

Marmor Duarte
seit 1976
DESIGN IN NATURSTEIN

Mainstraße 123 · 41469 Neuss-Norf
Tel. 02137-12192 · Fax 02137-3062
www.marmor-duarte.de

Treppen
Fensterbänke
Fußböden
Küchenabdeckungen
Exklusive Bäder aus Marmor & Granit

DTPdirekt
Immer ein offenes Ohr für Ihre Wünsche.

Düsseldorf
Birkenstraße 121
0211 671067
info@dtpdirekt.com

Autorisierter Service Provider